TOP 200 Rinnenunterkörper

ISO 9001-2015

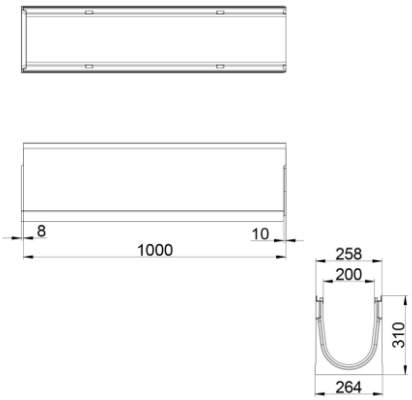

Referenz	Klasse	Standard	Material	Gewicht	Artikel pro Palette
064501050	C 250	DIN EN 1433	Beton	ca. 80,0 kg	12

Unterkörper
- aus faserverstärktem Beton C35/45
- mit verzinkter Stahlzarge 4 mm
- Baulänge 1000 mm
- mit Nut- und Feder-System zur optimalen Verbindung der Elemente
- Typ M

Verriegelung
- schraublose Verriegelung durch zwei Verriegelungsstäbe pro Meter

Optional
- Basiselement - Rinnenunterkörper
  Baulänge: 500 mm (Art.-Nr. 064501055)
- Ablaufelement mit vertikalem Ablauf (DN 150) zum Anschluss an die Grundleitung (Art.-Nr. 064501007)
- Einlaufkasten zum Anschluss an die Grundleitung (DN 150) (Art.-Nr. 0645010081)
- Sonderelement mit beidseitiger Bohrung (DN 100) (Art.-Nr. 064501056)
- Verschiedene Roste:
  Maschenrost (verzinkt), C 250 (Art.-Nr. 0334421)
  Gussrost (GRIP), C 250 (Art.-Nr. 0334222)

Maschenrost C 250

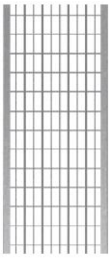

Gussrost (GRIP) C 250

Ablaufelement mit vertikalem Ablauf

Sonderelement mit beidseitiger Bohrung

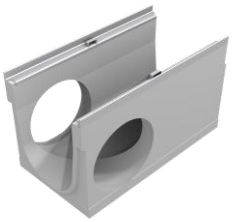

Einlaufkasten DN 150

HYDROTEC Technologies AG
Düngstruper Strasse 46
27793 Wildeshausen, Deutschland

info@hydrotec.com
www.hydrotec.com

+49 4431 9355-0
+49 4431 9355-33

Schutzvermerk nach ISO 16016 beachten / Änderungen in Maßen und Design vorbehalten!